

RAPPORT D'ANALYSE DE COMPTAGE RD13 PR 8+100 OSSELLE Synthèse de l'analyse	11/07/2019 à 00:00			
	22/07/2019 à 00:00			
	Dép.	Sec.	Ind.	Sens
	25	13	8	1 - 2 - C
	RDS13 PR 8+100 OSSELLE			
N47 08 39 648		E005 51 24 780		
RD13		PR 8 + 100		
Jour : 6:00 à 22:00				

Référence de l'analyse

Localisation	RDS13 PR 8+100 OSSELLE	Lim. Vitesse
Sens 1	Véhicules venant de Byans sur Doubs	VL: 50 PL: 50
Sens 2	Véhicules venant de Routelle	VL: 50 PL: 50
Période	Du jeudi 11/07/2019 à 00:00 au lundi 22/07/2019 à 00:00	
	11 J. entiers	

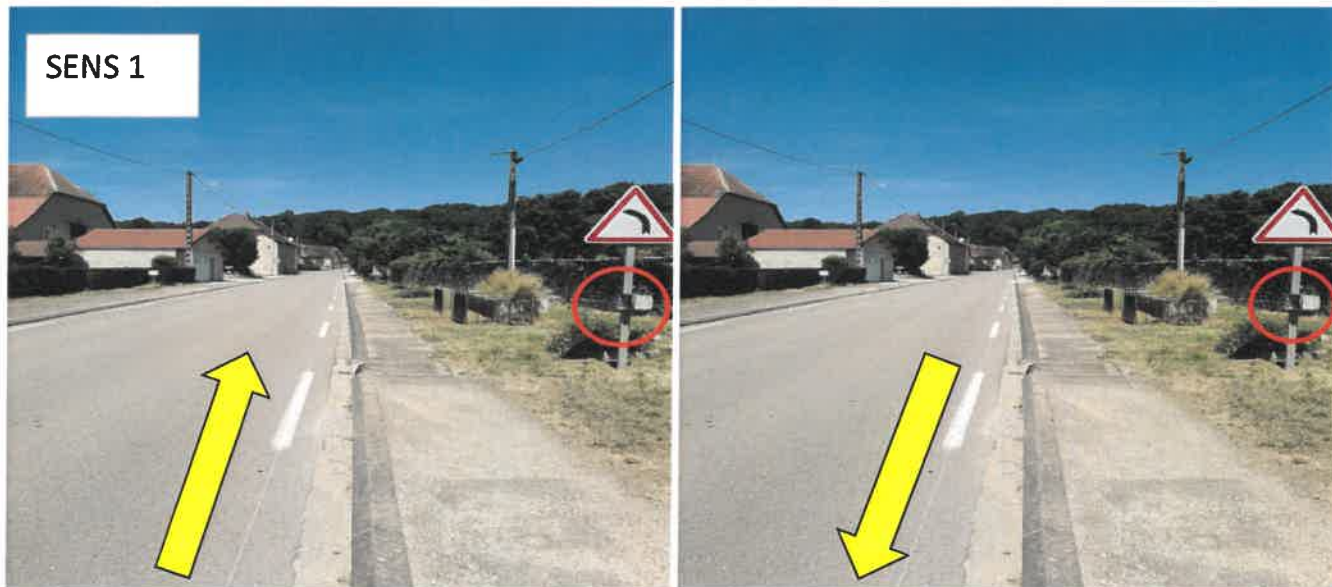

Sens 1

Sens 2

Synthèse de l'analyse du jeudi 11/07/2019 à 00:00 au lundi 22/07/2019 à 00:00

Débit (Véhicules)	Sens 1				Sens 2				Sens cumulé			
	TV	VL	PL	%PL	TV	VL	PL	%PL	TV	VL	PL	%PL
Débit Total sur la période	21943	21481	462	2,11	22253	21745	508	2,28	44196	43226	970	2,19
Débit Moyen Journalier	1995	1953	42	2,11	2023	1977	46	2,27	4018	3930	88	2,19
Débit Moyen horaire	83	81	2	2,41	84	82	2	2,38	167	164	3	1,80
Débit Moyen de Jour	1836	1795	41	2,23	1906	1863	43	2,26	3742	3657	85	2,27
Débit Moyen de Nuit	159	158	1	0,63	117	114	3	2,56	276	272	4	1,45
Débit Moyen Jours ouvrés	2129	2070	58	2,72	2157	2092	64	2,97	4286	4163	123	2,87
Débit Moyen Sam. & V.F.	1883	1866	17	0,90	1956	1936	21	1,07	3839	3802	38	0,99
Débit Moyen Dim.& Fériés	1638	1629	10	0,61	1622	1614	8	0,49	3260	3242	18	0,55

Vitesse (km/h)	Sens 1			Sens 2			Sens cumulé		
	TV	VL	PL	TV	VL	PL	TV	VL	PL
Vitesse moyenne/période	48	49	43	48	48	43	48	48	43
Vitesse moyenne de jour	48	48	43	48	48	43	48	48	43
Vitesse moyenne de nuit	52	52	43	50	50	44	51	51	44
Nbre d'excès de vitesse	9991	9918	73	9402	9338	64	19393	19256	137
V85	57	57	49	55	55	49	56	56	49
V50	48	48	43	48	48	43	48	48	43
V15	39	39	36	40	40	36	39	40	36

Les moyennes sont calculées à partir des totaux de la période divisés par le nombre de jours entiers.

V85, V50, V15 : Vitesse en dessous de laquelle roulent 85%, 50%, 15% des usagers

RAPPORT D'ANALYSE DE COMPTAGE RD13 PR 8+100 OSSELLE

11/07/2019 à 00:00
22/07/2019 à 00:00

Dép.	Sec.	Ind.	Sens
25	13	8	Tous
RDS13 PR 8+100 OSSELLE			
N47 08 39 648		E005 51 24 780	
RD13		PR 8 + 100	

Graphes de l'analyse

Jour : 6:00 à 22:00

Débits ZR, VL et PL

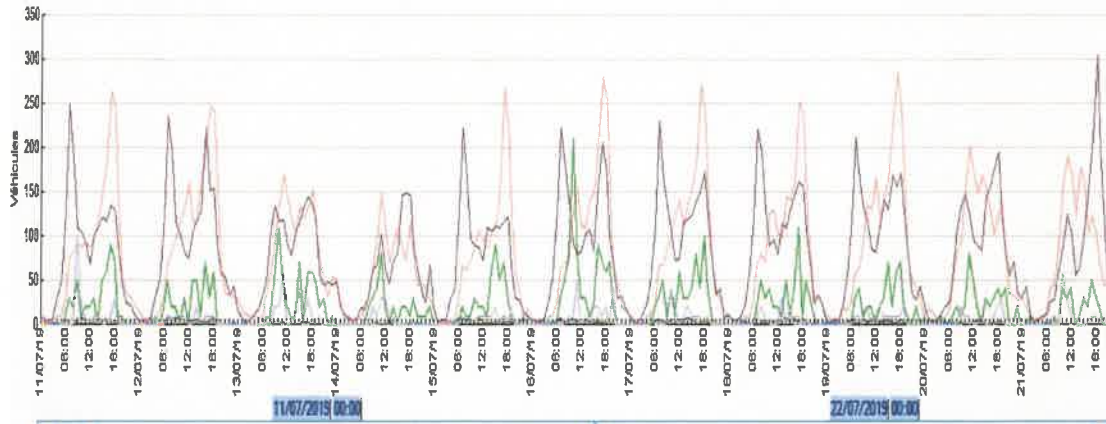

Distribution des Sections Efficaces Radar

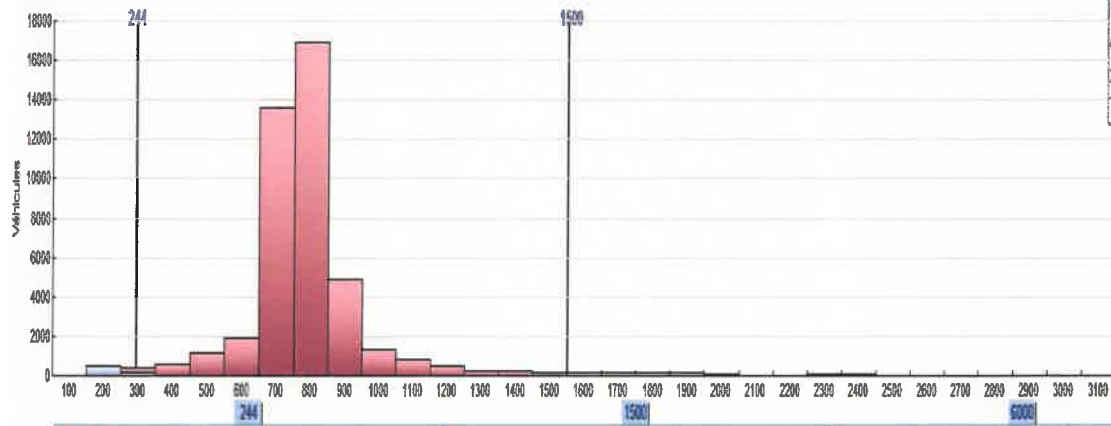

L.g.	S.E.R.	Débit
1.8	250	688
6.0	1500	42 538
25.5	6000	970
Total		44 196

Distribution des vitesses

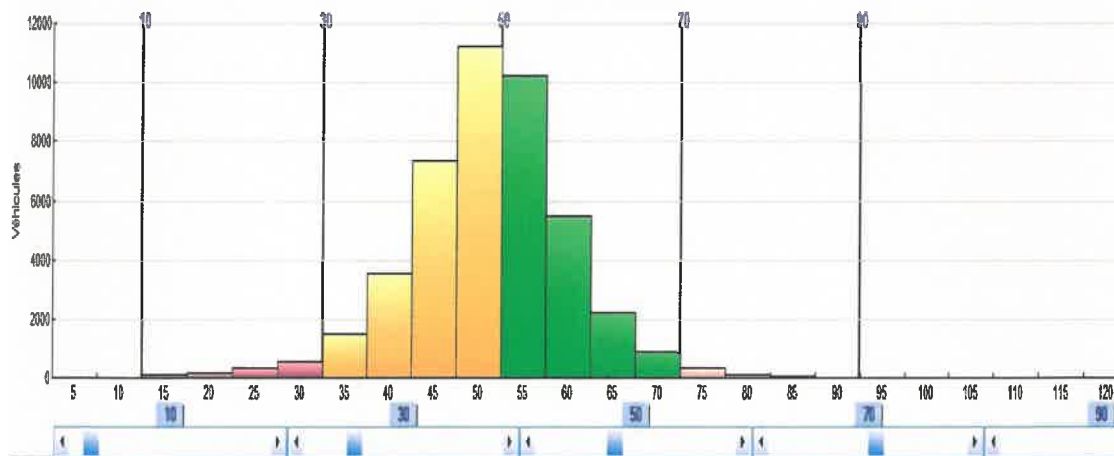

Vitesse	Débit	
10	7	
30	1 164	
50	23 632	
70	18 817	
90	545	
Total		44 165